



第80回 国民スポーツ大会テニス競技宮城県選考会（成年の部）

兼

令和8年度 宮城県ベテランテニストーナメント

大会結果

主 催	(公財)宮城県スポーツ協会・宮城県教育委員会
主 管	宮城県テニス協会
後 援	仙台市
協 賛	株式会社ダンロップスポーツマーケティング
期 日	令和8年6月 6 日(土)・ 7 日(日) 6月20日(土)・21日(日)（二次選考会）
会 場	宮城県総合運動場 グランディ21 宮城テニスコート

第80回 国民スポーツ大会 テニス競技 宮城県選考会（一般の部）
（令和8年度 宮城県ベテランテニストーナメント）

日 程 表

オーダーオブプレー OOPとします。

種 目	6/6(土)	6/7(日)	6/20(土)	6/21(日)
会 場	グランディ21	グランディ21	宮城コート	宮城コート
プラクティス	9:05～9:25(終日1面)	9:05～9:25(終日1面)	9:05～9:25(終日1面)	9:05～9:25(終日1面)
成年男子 単 本戦	1R SF F * 9:30 10:30	予備日	2次選考会 * 9:40	2次選考会 * 9:30
複 本戦	不成立			
成年女子 単			2次選考会 * 9:40	2次選考会 * 9:30
複 本戦 ラウンドロビン		1-2 2-3 * 9:30 10:00		
男子60歳以上 S	1R SF * 9:30 10:00	F * 9:30		
男子75歳以上 S ラウンドロビン	1-2 2-3 * 9:30 10:00			

※ MD、50MS、55MS、65MS、70MS の種目は不成立です。

5+5+3=13

3

5+5=10

5+5=10

合計:36

【重要】:6/6(土)MSが雨天の場合は6/7(日)を予備日とします。

- *印は、試合開始時刻(S.A.)です。
- *印のない時刻は、N. B(Not Before) 指定時刻以前に試合に入ることはありません)とします。
- 大会会場では、それぞれのプラクティス時間が決められています。本部にて確認してから開始して下さい
その場合、必ず大会本部でサインをしてから使用して下さい。
- この日程は、悪天候等やむをえない事業につき変更することがありますので選手自身の責任で各自確認して下さい。
- 大会当日の日程終了後、コートを開放することがあります。本部にお問い合わせ下さい。

以 上

※ 注意事項 1次予選会と2次選考会の会場が異なります。

成年男子シングルス 8名 (予選6名)

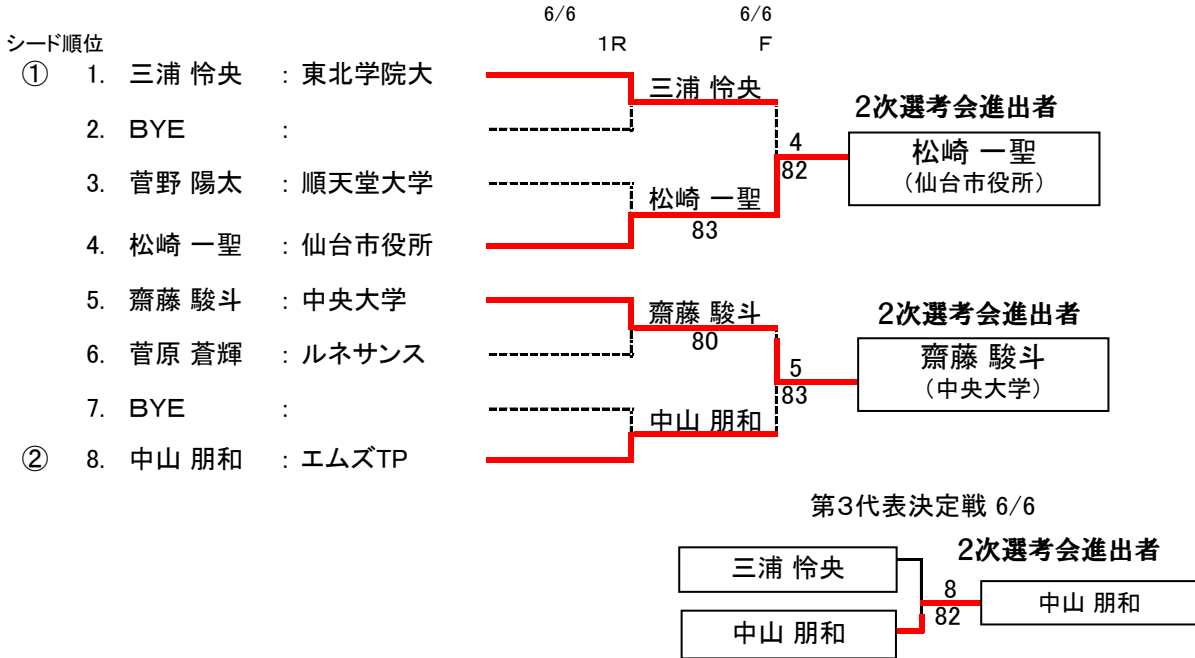

第80国体 宮城県選考会 2次選考会 成年男子 6月20~21日 宮城コート

※ 2次選考会DA選手: 石川 楓(明治大学)、五十嵐 昊也(東北学院大)、
 上記2名と1次選考会上位3名の計5名による2次選考会を実施します。

一般男子シングルス コンソレーションゲーム (初戦敗退者 1セットマッチ)

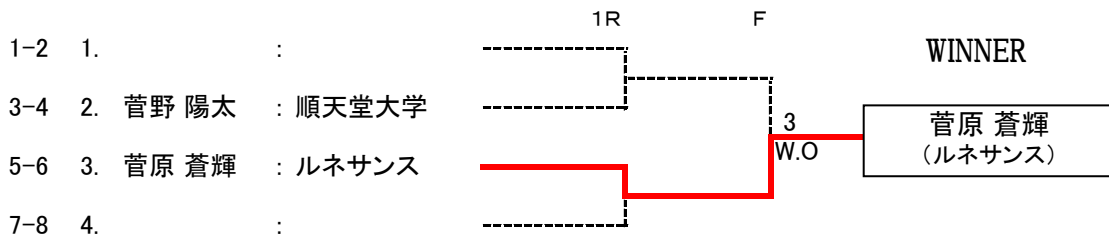

成年女子ダブルス 3組

番号	選手名 : 所属	①	②	③	完了試合	勝敗	順位
① 1	鏑木 恭子 : リベラ仙台	/	8-3	8-1	2	2-1	1
	大竹 千紜 : 石巻TC						
2	大西 朋子 : JLTFみやぎ		3-8	4-8	2	0-2	3
	立川 利江 : リベラ仙台						
3	船木 史代 : JLTFみやぎ	1-8	8-4		2	1-1	2
	加藤 信美 : ダンロップIPTC						

試合順:(1) 1-2, (2) 2-3, (3) 1-3



第80回 国民スポーツ大会 テニス競技 宮城県選考会(成年の部)

宮城県ポイント表

種目	グレード	ドロース数	優勝	準優勝	B4	B8	B16	B32	備考
一般男子S	G7(国スポ)	—	100	75	56	38	32		
一般女子S	G7(国スポ)	—	100	75	56	38	32		
一般男子D	未成立								
一般女子D	G1(3~4)	3	10	7	4				

※ Bye で2回戦に入った選手が2回戦で敗れた場合でも、2回戦敗者と同じポイントを得る。

宮城県ポイント表(ベテランの部・グレードB)・2025年度より適用する。

種目	グレード	ドロース数	優勝	準優勝	B4	B8	B16	B32	備考
60歳男子S	B:d(5~8)	5	81	57	40	3			
70歳男子S	B:e(3~4)	3	65	45	3				

- ① 不戦勝で勝ち上がった選手が2回戦で敗退しても2回戦敗退者と同じポイントを与える
- ② byeで上がった選手の初戦負けは、1回戦での初戦敗退者と同等のポイントとなります